Parliamone insieme!

Tempo libero

Futuro

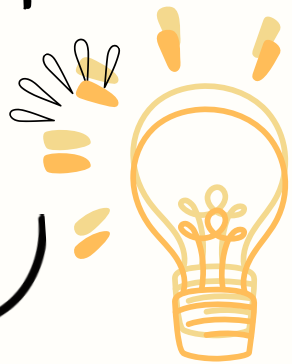

Sport

Lavoro

Divertimento

SABATO 22 MARZO 2025-ORE 10.30

Sala Consiliare comune di San Colombano al Lambro

Incontro con i giovani

Aspettiamo tutti i ragazzi dai 15 anni
per discutere insieme delle iniziative
per i giovani del nostro Borgo!

Saranno presenti:
ADRIANO BARONI -
assessore con delega alle politiche giovanili
JOSEPH PAGANI -
consigliere con delega alle politiche giovanili